ÇELİK BLEK in TÜRKİYE'de

HİÇ ÇIKMAMIŞ
YEPYENİ MACERALARI
HER HAFTA

TEKSAS

MECMUASINDA

TEKSAS

HER HAFTA

ÇARŞAMBA GÜNLERİ ÇIKIYOR!

KİNOVA : No: 15 - 125 Kuruş Sahibi ve Yazı işleri Müdürü: Erdoğan Egeli İdare Yeri: Cağaloğlu Tasvir Sok. 1/1 Tel: 26 50 50 26 50 51 Basıldığı Yer CEYLAN YAYINLARI MATBAASI Türkiye'de neşir hakkı Opera Mundi tarafından CEYLAN Yayınları'na verilmiştir. Son baskı tarihi: (6 Eylül 1971)

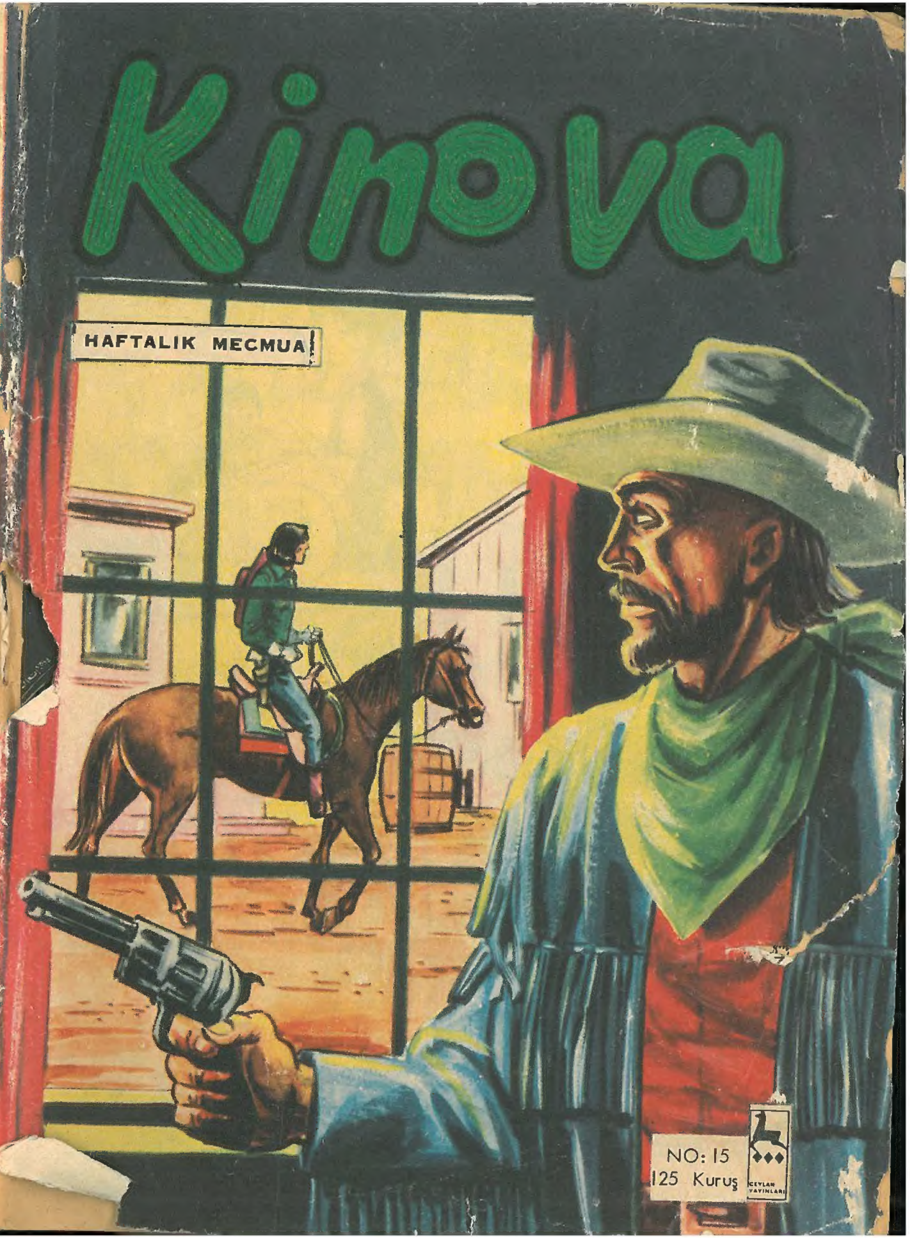

KİNOVA : No: 15 - 125 Kuruş Sahibi ve Yazı işleri Müdürü: Erdoğan Egeli İdare Yeri: Cağaloğlu Tasvir Sok. 1/1 Tel: 26 50 50 26 50 51 Basıldığı Yer C E Y L A N Y A Y I N L A R I M A T B A A S I Türkiye'de neşir hakkı Opera Mundi t a r a f ı n - dan C E Y L A N Yayınları'na verilmiştir. Son baskı tarihi: (6 Eylül 1971)

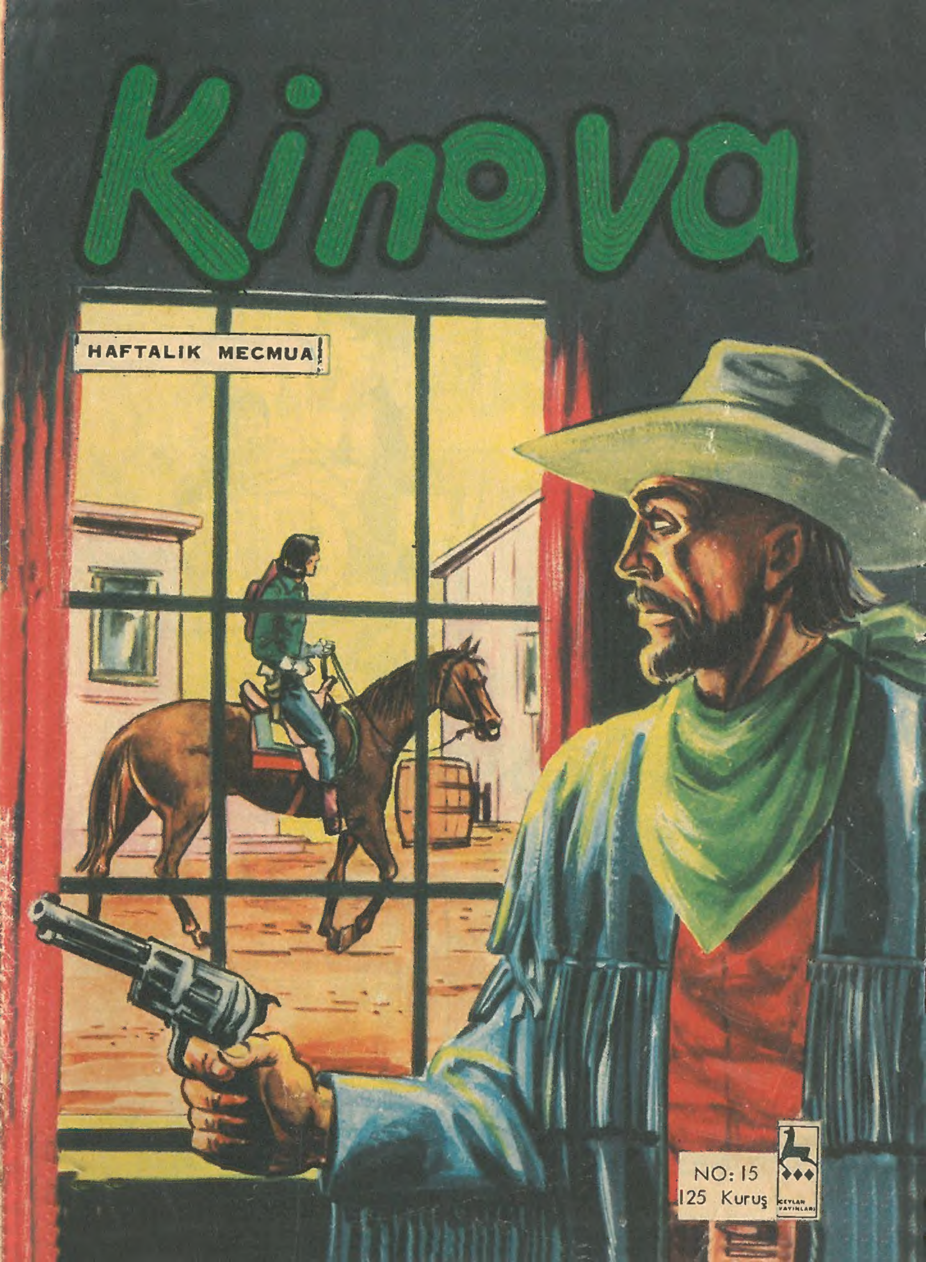

ÇELİK

BLEK in

TÜRKİYE'de

HİÇ ÇIKMAMIŞ
YEPYENİ MACERALARI
HER HAFTA

TEKSAS

MECMUASINDA

TEKSAS

HER HAFTA

ÇARŞAMBA GÜNLERİ ÇIKIYOR!

KİNOVA : No: 15 - 125 Kuruş Sahibi ve Yazı işleri Müdürü: Erdoğan Egeli İdare Yeri: Cağaloğlu Tasvir Sok. 1/1 Tel: 26 50 50 26 50 51 Basıldığı Yer C E Y L A N Y A Y I N L A R I M A T B A A S I Türkiye'de neşir hakkı Opera Mundi t a r a f ı n - dan C E Y L A N Yayınları'na verilmiştir. Son baskı tarihi: (6 Eylül 1971)

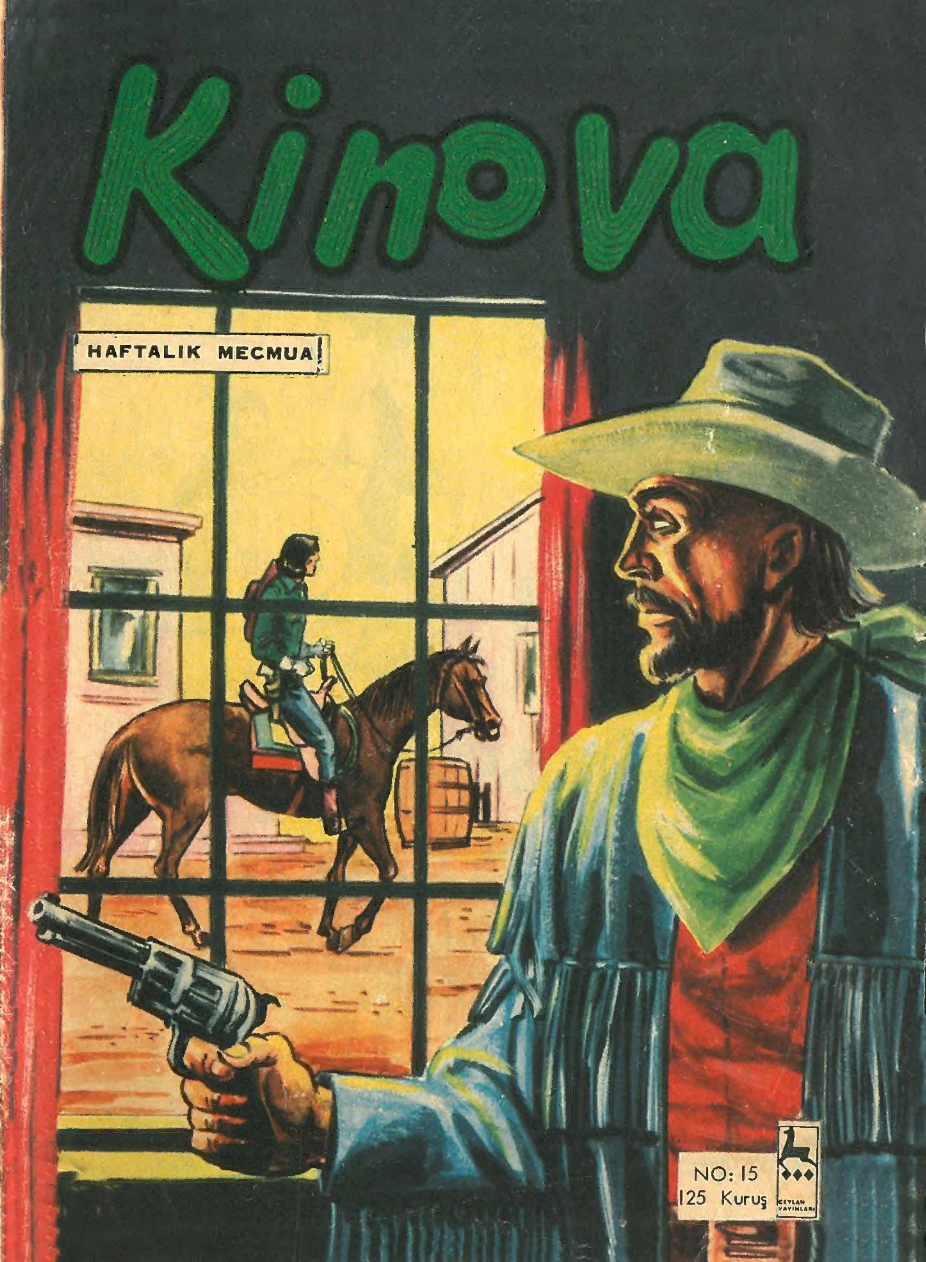

Gülelim

★

ARTIK MEŞHURDUM

-"Yazmıya hiç istidadım olmadığını ancak kırk yaşıma geldiğim zaman anladım.

-"Ya. Peki vazgeçtiniz mi yazmaktan?"

-"Hayır. Artık çok meşhurdum.

Kinova
No:15
ZENCİNİN DOĞRU SÖYLEDİĞİ KORKUSUNDAN BELLİYDİ.
SÖYLE! NEREDE?
BİLMİYORUM MİSTER WİNDY İLE GİTTİLER. BELKİ YOGO BİLİYORDUR
YAGO!
SAM YILDIRIM GİBİ GERİ DÖNER
DEMEK ÖYLE HA?
YAGO SEN MİSİN?
YAGO ÖLDÜ!
GERÇEKTEN DE YAGO AZ ÖNCEKİ ÇARPIŞMADA ÖLENLER ARASINDA İDİ..
EFENDİNİN NEREDE OLDUĞUNU SÖYLE! YOKSA TABANLARINI KIZGIN DEMİRLE DAĞLARIM.
HAYIR!
GİTTİ. KONUŞTURMAYIN. BENİ. SONRA ÖLDÜRÜRLER.
SAM BOYLE'NİN HIRSINDAN GÖZLERİ DÖNER VE YUMRUĞUNU ADAMIN SURATINA YAPIŞTIRIR...
¡SÖYLE!

ÜÇE KADAR SAYIYORUM. SÖYLEMEZSEN ATEŞ EDERIM. BİR...
..İKİ!.
BİLMİYORUM. WINDY İLE... ATEŞ ETME! VALLAHİ BİLMİYORUM. YALNIZ YAGO'NUN KOSTA ALTA'DAN BAHSETTİĞİNİ DUYDUM.
BANA KALIRSA DOĞRU SÖYLÜYOR.
DOĞAN AYIN BURADA OLMADIĞINA EMİN OLMALIYIZ. LONG SEN BUNUN YANINDA KAL! SİLVER SEN BENİMLE GEL, ETRAFI ARAYALIM. LONG HERİF KIMILDARSA DURMA ATEŞ ET!
DUYDUN MU? CANIN TATLI İSE KAÇMAĞA YELTENME SAKIN.
SAM BOYLE İLE SİLVER ÜST KATA ÇIKARLAR VE ARAŞTIRMAĞA BAŞLARLAR. BİR İZE RASTLAMAZLAR...
FAKAT KAPALI BİR KAPI DİKKATLERİNİ ÇEKER..
ŞİMDİ BİR KAÇ KURŞUNLA KAPIYI KIRARIM SİLVER KENARA ÇEKİL!
DUR BABA! İÇERDE İSE DOĞANAYI VURABİLİRSİN.
KAPIYI BEN BALTAMLA KIRARIM!
KAPI KIRILIR...
KİMSE YOK.
15/4

BU ODA O MEL'UNUN OLACAK. BU DA ÇALIŞMA MASASI. BELKİ DOLABINDA İŞİMİZE YARAR BİR ŞEY BULURUZ. VER BALTANI!
BİR İKİ DARBEDE MASAYI KIRAR.
CRAK!
MÜHİM BİR ŞEY YOK İÇİNDE!
TAM BU SIRADA ELİ BİR DÜĞMEYE DOKUNUNCA BİR GÖZ AÇILIR...
OLUR ŞEY DEĞİL!
LUIS GANZELES MEKSİKA POLİSİ TARAFINDAN HIRSIZLIK VE CİNAYETTEN ARANIYOR.
DOĞANAY'A AİT BİR ŞEY YOK DEĞİL Mİ?
BUNLARI BIRAKIP HEMEN DOĞANAYI ARAMAYA GİDELİM.
BABA OĞUL BİNAYI MAHZENDEN TAVAN ARASINA KADAR ALTÜST ETTİLER FAKAT İZ BULAMADILAR.
DOĞANAYI BURAYA GETİRMEMİŞLER
ÖYLE İSE HEMEN KOSTA ALTA'YA BAKALIM MI?
15/5

YUKARI ÇIKTIKLARINDA BİR SÜRPRİZLE KARŞILAŞIRLAR.
HAYRET LONG! LONG RİFLE!
KEŞSAF TÜFEĞİNDEN AZ İLERİDE YATMAKTADIR. ÖTEKİ ADAM ORTADA YOKTUR.
İYİ BİR DARBE YEMİŞ OLMALI.. ZENCİNİN ODASINDA GÖRDÜĞÜMÜZ ŞİŞEYİ GETİR SİLVER
LONG ALKOLLİ İÇKİYLE KENDİNE GELİR.
NEREDE TÜFEĞİMİ VERİN BANA! NEREDE O ADAM?
DUR LONG HERHALDE BİR HAYLİ UZAKTADIR.
HİÇ BEKLEMEDİĞİM BİR ANDA TOPUKLARIMDAN ÇEKİVERDİ MELUN.
NEDEN ATEŞ ETMEDİN?
KAFASIZLIĞIMDAN. TÜFEK BOŞTU.
YAPACAK BİR ŞEY YOK. HERİF KAÇTI. BELKİ DE GİDİP GANZELES'E OLANLARI HABER VERECEK. KOSTA ALTADAN BAHSETMİŞTİ. ŞU ZENCİYİ ÇAĞIR.
MERAK ETMEYİN ONU KAÇIRMAM ARTIK.
ZENCİ KARŞISINDA TÜFEK ELİNDE LONG'U GÖRÜNCE TİTREMEĞE BAŞLAR.
15/6

HAYDİ YÜRÜ BAKALIM!
YÜRÜYORUM ATEŞ ETME!..
KOSTA ALTA NERESİ?
KOSTA ALTA MI?
ÜÇ GÜNLÜK MESAFEDE EFENDİMİN ÇİFTLİĞİDİR. BÜYÜK BİR ÇİFTLİKTİR.
ORAYA GİDECEĞİZ. ALLAH VEREDE BİZİ YANLIŞ YOLA SEVKETMİŞ OLMAYA!
BU ARADA ŞEHİRDEN KİMSEYE GÖRÜNMEDEN AYRILAN ARABA HAYLI YOL ALMIŞTIR
BU İŞ BENİM MİDEMİ BULANDIRDI.
NEDEN?
HAYIR! BUNA MÜSAADE

BENİ TANIYANLAR BİLİRLER Kİ KADINLARA KÖTÜLÜK ETMEM. VE KİMSEYE DE KALLEŞÇE ARKADAN ATEŞ ETMEM
GANZALES DUYSA YAŞATMAZ SENİ.
ALLAH KAHRETSİN ONU. KIZIN ELİ KOLU BAĞLI OLMASINA GÖNLÜM RAZI DEĞİL!
MERHABA SNAF.
MERHABA BUCK!
SANA KÖTÜLÜK ETMEK İÇİN GELMEDİM.
NİYETİN NE SENİN?
İPLERİNİ ÇÖZMEK.. BÖYLE BAĞLI KALMASINDA BİR MANA YOK. BU KADAR KİŞİYİZ KAÇMASI İMKÂNSIZ
BUCK DERHAL TABANCASINI ÇEKER..
ANİ OLACAĞINI MI SANIYORSUN?

BUCK'İN TEHLİKELİ BİR ATICI OLDUĞUNU BİLEN SNAF TÜFEĞİNİ ATIP ELLERİNİ KALDIRIR...
ŞAKAYI BIRAK BUCK. BEN KARIŞMAM. İPLERİ NEDEN ÇÖZDÜĞÜNÜ GANZELESE SEN ANLATIRSIN.
HA ŞÖYLE YOLA GEL! KIZ BİLEKLERİNİ UZAT. BEN NAMUSLU HAYDUTUM.
İYİLİĞİNİ ABLA UNUTMAYACAĞIM.
FAKAT SNAF
DİKKAT!
SERSEM, BENİ TANIDIN MI?
ALÇAK!
NE OLUYOR?
BU SERSEM KIZIN İPLERİNİ ÇÖZMEK İSTEDİ. VE BENİ TABANCAYLA TEHDİT ETTİ.
KIZ KAÇARSA GANZALESE NASIL CEVAP VERİRİZ.
BAK HELE ŞUNA
DUR ATEŞ ETME!

SURAYA BAKIN
BU GELENLER NEYE ATEŞ ETTİK DİYE BURAYA GELEBİLİRLER.
DOĞANAY KONUŞMAYI İŞİTEREK HAYKIRIR...
AH!
SUS!
BUCK'I ORMANA GÖTÜRÜP SAKLAYIN. BİZ DE YOLUMUZA DEVAM EDELİM.
BUCK'IN İCABINA BİZ BAKARIZ. SİZ YOLUNUZA DEVAM EDEBİLİRSİNİZ.
15/10
SNAF ATLILARIN GELDİĞİNİ GÖRÜNCE DOĞANAY'I ZORLA SUSTURUR.
BEN SENİ SUSTURMASINI BİLİRİM.

ÖLDÜRELİM Mİ?
BUNCA ZAMANDIR ARKADAŞIMIZ. BU OLAMAZ.
BURADAN KAÇAMAZ ARTIK. SESİ DE ÇIKMAZ.
İKİ GRUP KARŞILAŞIRLAR
MERHABA
MERHABA
NE SURATSIZ HERİFLER-
SAHİ ÖYLE!.
BU ARADA ORMANDA...
HELE BELİNDEKİ TABANCAYI DA ALAYIM. O ZAMAN HİÇ TEHLİKELİ OLMAZ. KENDİ KENDİNE ÖLÜR GİDER.
İYİ OLDU. ONU ARAMIZDAN ATTIĞIMIZ.
ÖLDÜRSEYDİM VİCDAN AZABI ÇEKERDİM. ELİMİ KİRLETMEMİŞ OLDUM.
BU SIRADA KOMANŞİ ARAZİSİNDE ESKİ BİR KIZIL DERİLİ KÖYÜNDE SİHİRBAZ, KURBAN EDİLMİŞ BİR ÖKÜZÜN BAĞIR SAĞINI İNCELER..
KADERİMİZ HAKKINDA NE OKUYORSUNUZ?
15/11

KANINDA PAVNİLERİN KUDRETİ KAYNAYAN VE ASLI BİZDEN OLAN SON PRENSİMİZ GELECEK. BELKİ ŞİMDİ YOLDA. IŞ. TE O KORKUSUZ MİL- LETİMİZİ ZAFERE ULAŞTIRACAK- TIR.
BU SÖZLER MUHARİPLERİ ÇOK SEVİNDİRİR...
HO-HOO
YAŞASIN!
REİS..
ONUNLA EVLE- NİRİM VE KO- MANŞİLERE BÜYÜK ZA- FERLER KAZANDIRIRIM..
ARA- DAN BIR HAYLİ ZAMAN GEÇ- TİKTEN SONRA BUCK KENDİ- NE GELİR.
EPEY UĞRAŞMADAN SON- RA İPLERİNİ GEVŞETİR.
YANINIZDA BIRAKMIYACA- ĞIM BUNLARI. BEŞLER BENİ DAHA İYİ TANIYACAK- LAR.
ARKADA- ŞI ÖYLE SIKI BAĞ- LAMIŞTIR Kİ BUCK BİR TÜR- LÜ KEN- DİNİ KUR- TARAMAZ. BÜTÜN GECE UĞ- RAŞIR SABAHA KARŞI ANCAK TEK ELİNİ KURTA- RIR...
ÖTESİ KOLAY...
OH! ÇOK ŞÜKÜR! AMA BÜTÜN GECE ÇEKTİĞİM SIKINTIYI BEN BİLİRİM ÖCÜMÜ ALA- CAĞIM.
ATIMI TABANCAMI ALDILAR. AMA KOYNUMDA BİR TANE DAHA VAR!
İLK İŞ OLARAK O MEL'UNLARDAN İNTİKA MIMI ALIP KIZI KURTARACAĞIM. BEŞLER ŞİMDİ DE KADINLAR- LA UĞRAŞIYOR DEMEK GÖRÜR ONLAR.
15/12

BIRAZ SONRA...
DUR! ELLER YUKARI!
ATEŞ ETMEYİN!
BEN SUN GAZETESİ MUHABİRİ WAŞİNGTON PRICE WALCOTT-UM.
ATIN BİRİNİ İSTİYORUM
ŞİMDİ BEN RÖPORTAJ İÇİN NASIL GİDERİM.
RÖPORTAJI KIZIL DERİLİLERLE YAPACAĞIM
KATIRLA GİT GİDECEĞİN YERE.
YİRMİ DÖRT SAAT KAYBETTİM AMA TELAFİ EDECEĞİM.
BİR EŞKİYA AMA PEK ACAİP. BELKİ RÖPORTAJIM İÇİN BU ADAMDAN FAYDALANIRIM.
15/13

ONU TAKİP EDEYİM. BU KATIR KOŞMAZ AMA BEN ONU BULURUM.
FAKAT KATIR ÜZERİNE BİNİNCE HUYSUZLANIR.
BEN BÖYLE İNATÇI KATIR GÖRMEDİM ÖMRÜMDE.
BEN DE SENDEN İNATÇIYIM. GÖRÜŞÜRÜZ.
BU SIRADA DOĞANAY'IN ARABASI SARP KAYALIKLAR ARASINDAN GEÇER
KIZ RAHAT DUR. GİDECEĞİMİZ YERE AZ KALDI.
BIRAK CANI LAF ETMEK İSTEMİYOR GÖRMÜYOR MUSUN?
ONU KONUŞTURMASINI BİLİRİM.
5/14

NİHAYET ARABA GEÇİDİ GEÇİNCE BİR DERE KENARINA GELİRLER...
GÖRÜNÜRDE KİMSE YOK!
İŞARET VERELİM. YOKSA YAKLAŞMAK TEHLİKELİDİR.
KARARLAŞTIRILAN İŞARET VERİLİR...
YİNE CEVAP YOK!
ÜZÜLME İŞİTMİŞLERDİR. HAYDİ ŞİMDİ İLERLİYELİM ARKADAŞLAR.
GERÇEKTEN VERİLEN İŞARET DUYULMUŞTUR. KIZILDERİLİLER GÖRÜNÜR.
15/15

KARTAL TÜYÜ BENİ TANIMADIN MI?
KARDEŞİM NE İSTİYOR?
İHTİYAR NEREDE? O-NUNLA GÖRÜŞECEĞİM.
KIZILDERİLİ SESSİZCE APAÇİLERİN ARAZİSİNDEKİ YOLU GÖSTERİR. BU ARABANIN GÜÇ GEÇECEĞİ BİR YOLDUR...
İTİMAT CAİZ MİDİR BUNLARA?
ÖYLE OLMASA REİS BİZİ GÖNDERMEZDİ.
AZ SONRA ÇADIR VE KULÜBELER GÖRÜNÜR...
SANKİ BU OLANLARI FARKETMİŞ GİBİ YÜZÜ BURUŞMUŞ AK SAÇLI BİR İHTİYAR ÇADIRDAN ÇIKAR
BENİMLE KONUŞMAK İSTEYEN KİM?
BENİ BURAYA EFENDİM GÖNDERDİ. BENİ TANIMADIN MI?
TANIDIM. EVVELDEN YİNE GELMİŞTİN.
EFENDİM SANA BİR KADIN GÖNDERDİ. ONU MUHAFAZA EDECEKSİN. O KONUŞURSA SÖZLERİNİ DİNLEMEYECEKSİNİZ..
15/16

ÇIKARIN ONU!
ÇIK DIŞARI! SENİ YİYECEK DEĞİLİZ.
BIRAKIN BENİ!
DOĞANAY AZAMETLE KIZILDERİLİLERE DOĞRU YÜRÜR..
KIZILDERİLİ BİR KADIN!
EVET KIZIL DERİLİ BİR KADIN.
DEDİĞİM GİBİ EFENDİMİN EMRİ BU! ŞAYET BEYAZ ADAMLAR BU KADINI ARARSA ONLARI ÖLDÜRECEKSİNİZ.
DEDİĞİN GİBİ OLACAK EFENDİNE BİLDİR.
KADINI PENCERESİZ BARAKAYA GÖTÜRÜN!
KARDEŞLERİMİZ KÖYÜMÜZE HOŞ GELDİLER. ŞİMDİ SİZE YEMEK HAZIRLATIYORUM.
DOKUNMA BANA!
KARDEŞİMİZ TERANTA, TOPRAK BİZİ AFFETSİN. EFENDİMİZ HEMEN GERİ DÖNMEMİZİ EMRETTİ.
ÖYLE OLSUN.
15/17

AZ SONRA ARABA GERİ DÖNER. O DAR BOĞAZA DÖNER.
KIZILDERİLİLERİN BU KÖYÜNÜ BİLMİYORDUM.
YAŞAMAYA NİYETİN VARSA YİNE BİLME.
BOĞAZDAN ÇIKINCA ARABA İSTİKAMET DEĞİŞTİRİR.
DAHA İLERİ GİTMESEK İYİ OLUR. İZ BIRAKMAYIZ.
BEN DE AYNI FİKİRDEYİM.
BU SIRADA GANZALES VE WINDY "TESTERE DİŞİ" KAYALIKLARININ ETEĞİNDE BİR KÖYDEDİRLER.
REİSİN ÇADIRINDA
"ŞAMAN" BİZİ İYİ DİNLE, O KIZ BİZ NE EMREDERSEK ONU YAPACAK. BUNA MANİ OLAMAZSIN!
BENİM KAZANCIM NE?
ATEŞ SUYU İLE TÜFEK!
KARDEŞLERİM DOSTLARININ KALBİNİ KAZANMASINI BİLİYORLAR. ONUN İÇİN SİZ BANA BIRAKIN.
15/18
ŞAMAN BİR EL ÇIRPMASIYLA BİR KIZIL DERİLİ GÖRÜNÜR.
GİT! SÖĞÜT DALINI BURAYA GETİR. KİMSEYİ DE İÇERİ SOKMA.

BİRAZ SONRA ÇADIRA GÜZEL BİR KIZILDERİLİ KIZ YAKLAŞIR.
KIZ GANZELESİ GÖRÜNCE TUHAFLAŞIR.
ÇOK GÜZELSİN!
SÖĞÜT DALI ÇOK GÖZYAŞI DÖKTÜ.
SÖĞÜT DALI ÇOK IZDIRAP ÇEKTİ. BEYAZ ADAMDAN UZAK YAŞAYAMIYACAK.
BEN DE TATLI İSİMLİ KIZILDERİLİ KIZI HİÇ UNUTMADI. VADİM ÜZRİNE İŞTE GELDİM.
SÖĞÜT DALI ÇOK BEKLEDİ. BEYAZ ADAMIN BAŞKA BİR KADINLA EVLENDİĞİNİ ZANNEDİYORDU.
SÖĞÜT DALI ANCAK BEYAZ ADAMIN KARISI OLABİLİR. ÖNCE SANA SEVGİMİ İSPAT EDECEĞİM.
BU GANZALES ÇOK ALÇAK BİR İNSAN, GAYESİNE ERİŞMEK İÇİN HER ŞEYİ YAPAR.
SÖĞÜT DALI SEVGİSİNİ İSPATA HAZIRDIR.
HAVA KARAR VE ATINI DİNLENDİRMEK İÇİN MOLA VERMİŞTİR BUCK.
ŞAFAK SÖKMEKTEDİR.
BU GECEYİ MAĞARA KOVUĞUNDA GEÇİRDİK AMA SABAHI ZOR ETTİK.

EVVELÂ ŞU MEL'UN-LARDAN İNTİKAMIMI ALMALIYIM MUTLAKA.
BUCK DAR BOĞAZA GELİNCE ARABA İZİNİ KAYBEDER.
YER TAŞLIK OLDUĞU İÇİN İZ KAYBOLDU. NE TARAFA GİTTİLER ACABA?
BUCK ETRAFI İYİCE TETKİK EDER. NİHAYET..
HAH! İŞTE BULDUM.
ŞU İSTİKAMETE GİTMİŞLER.
FAKAT BİR UÇURUM KENARINA GELİR
BU DA NE?
FELÂKET!
BURADA ANLIYAMADIĞIM BİR ŞEY OLMUŞ. ARABA UÇMUŞ.
SEBEBİNİ ÖĞRENMELİYİM.
2/18

ARABA YUVARLANMIŞ. AMA ARABA VE KIZIL DERİLİ KIZ YOKMUŞ İÇİNDE.
BUCK ATININ YANINA DÖNER...
İŞTE ATLARIN AYAK İZLERİ! BİR ŞAŞIRTMA İÇİN YAPMIŞ-LAR BU-NU..
BİR KAÇ SAAT SONRA
GANZALES'İN DEDİĞİNİ YAPTIM. KIZI EMİN ELLERE TESLİM ETTİM. ARABAYI GÖREN ONUN ÖLDÜĞÜNÜ DEREYLE SÜ-RÜKLENDİĞİNİ SANA-CAK!
ARKALARINDA BİR SES İŞİTİRLER.
ALDANIYORSU-NUZ DOSTUM!
VAY CANINA!, BUCK!
ARABAYI YOK EDEN ELİNİ TABANCASINA ATAR, FAKAT...
AL SANA!

FAKAT DİĞERLERİ DE TABANCALARINI ÇEKER.
BUCK KENDİNİ GÖSTERİR.
HESABINIZ TAMAMDIR.
SAVAŞ KISA SÜRER.
BİRİNİN ATTIĞI KURŞUN SIYIRDI GEÇTİ, AMA...
İŞTE TABANCAM, ATIMIN KESESİNDE KURŞUNLARIM DURUYOR MU?
BUCK İŞİNİ BİTİRDİKTEN SONRA BİRAZ ÖNCEKİ KONUŞMAYI HATIRLAR...
KIZ TERANTAPAK'A TESLİM EDİLMİŞ, O'NU BULACAĞIM!
BUCK YEDEK BİR ATLA GELDİĞİ İSTİKAMETE DÖNER.
BU ESNADA GANZELESİN BULUNDUĞU KÖYDE...
BEYAZ ADAM SÖĞÜT DALINDAN NE İSTİYOR?
DİNLE BENİ SÖĞÜT DALI.

BEYAZ ADAM YA SÖZÜNDE DURMAZ SA?. ONU DA ÖLDÜRÜRÜM.
DÖĞME YAPAN ADAMI ÇAĞIR. BU BİR SIR-DIR.
MERAK ETME!
ÇAĞIRILAN DÖĞMECİ İŞE KOYULUR.
KOMANŞİ PRENSLERİNİN İŞARETİ..
ÇOK İYİ OLSUN.
OLUR.
BİTTİ, BAKIN!
AL SANA MÜKÂFAT OLARAK ATEŞ SUYU!
YARIN HAREKET EDECEĞİZ.
DÖĞMEYİ YAPAN KIZIL DERİLİ ELİNDE MÜKÂFATI İLE ÇADIRINA GİDER.
ATEŞ SUYU ŞİMDİ BENİ MEST EDECEK.
FAKAT DÖĞMECİ ATEŞ SUYUNU İÇİNCE BİR ÇIĞLIK ATAR.

BUNA ZEHİR KATILMIŞTIR..ŞAMAN KONUŞMAMASI İÇİN YAPMIŞTIR.
BU ESNADA SAM VE ARKADAŞLARI, DOĞANAYI BULMAK İÇİN KOSTA ALTAYA GİDERLER
ŞU DAĞ "TESTERE DİŞİ" DİR. KOSTA ALTA YAKINDIR.
ORADA DOĞANAY'I YAHUT MEKSİKALI'YI BULABİLECEK MİYİZ?
TEK İP UCUMUZ BU! BAKALIM.
BALTAM O ADAMA LÂYIK OLDUĞU CEZAYI VERECEKTİR. BİZİ ORAYA ÇEKMEK İÇİN BİR TUZAK OLMASIN. NİÇİN ORAYA GÖTÜRDÜLER.
BEN DE BİLMİYORUM. AMA MERAK ETME! KİNOVA ONU SÖYLETMESİNİ BİLİR. HELE ELİME GEÇSİN O!
AYNI SAATTE BİR KIZIL DERİLİ KASTA ALTA'YA HIZLA AT SÜRMEKTEDİR
ÇABUK! DAHA ÇABUK!

ATMACA TÜYÜ FENA BİR HİSSE KAPILIR.
BİRDENBİRE KAYALARIN ÜSTÜNDE AKBABALAR HAVALANIR.
ATMACA TÜY BUNU GÖRÜR..
ÜÇ AKBABA, KÖTÜLÜK ALAMETİ! BİR AN EVVEL DÖNMELİYİM.
BU SIRADA BUCK KÖYÜN YAKININDAKİ GEÇİTE VARIR....
GÜNEŞ BATIYOR, BU İŞİME YARADI BENİM.
BUCK GEÇİDE GİRDİĞİ ZAMAN ARTIK İYİCE KARANLIK BASMIŞTIR.
İŞİN KÖTÜSÜ TERANTAPAK'IN KAÇ ADAMI OLDUĞUNU BİLMEYİŞİM. BELKİ BU BENİM SON YOLCULUĞUM.
TEHLİKENİN BÜYÜKLÜĞÜNÜ BİLE BİLE GEÇİTTE İLERLER.
NE İSE ŞİMDİLİK İKİ TABANCA BİR TÜFEK BANA YETER.
KIZIL DERİLİ KÖYÜNE DE KARANLIK VE SESSİZLİK ÇÖKMÜŞTÜR. DOĞAN AYIN KULÜBESİNİ İKİ NÖBETÇİ UYANIK BEKLEMEKTEDİR.
15/25

DAMARLARINDA KOMANŞİ KANI DOLAŞAN DOĞANAYIN GÖZLERİNDEN BİR DAMLA YAŞ AKMAKTADIR.
KIZIL TÜY, KEŞŞAF VE UZUN TÜFEKLİ BENİ MUTLAKA KURTARACAK.
BU SIRADA BUCK GEÇİDİ AŞMIŞTIR.
HAY
AKSİ ŞEYTAN! RÜZGAR BULUTLARI AYIN ÖNÜNE GETİRDİ...
GERÇEKTEN MEHTAB KAYBOLMUŞTUR...
AMA BÖYLESİ DAHA İYİ! ATLARIMI AĞAÇLARIN ARASINA BIRAKIP KÖYE YAKLAŞAYIM.
İŞTE KÖY GÖRÜNDÜ ARTIK!
BUCK DİKKATLİ BAKINCA BARAKAYI VE İKİ NÖBETÇİYİ GÖRÜR.
BU İŞİ NEDEN YAPTIĞIMI BEN DE BİLMİYORUM AMA OKIZI HER ŞEY RAMEN KURTARACAĞIM.
BUCK ESKİ BİR HİLEYİ DENER.
DUYDUN MU? BİR TAŞ!
BU TARAFTAN!
NÖBETÇİLERDEN BİRİ GÜRÜLTÜ OLAN TARAFA KOŞAR...

KIZILDERİLİ KARANLIKTA SESİN GELDİĞİ TARAFA KOŞUNCA HEMEN DİPÇİĞİ YER.
BU BİRİ
AH!
ARKADAŞININ FERYADI DİĞERİNİ CEZBEDER.
KIRMIZI BACAK
BAĞIRIRSA HAPI YUTARIM.
AMA VAKİT BULAMIYACAK!
SARI BENİZLİ!
BUCK ATILAN MIZRAKTAN KURTULUR. DİPÇİKLE VURMAK İSTER, KIZILDERİLİ BALTAYLA KARŞILAR.
AL, BU DA SENİN HAKKIN!
BU BOĞUŞMADA NÖBETÇİ BAĞIRMAYA MUVAFFAK OLUR
İMDAT!
BAĞIRDIN HA?!
AMA BU SON BAĞIRIŞIN OLDU!
YAKLAŞAN AYAK SESLERİ DUYULUR...
VAKİT DAR. AZ SONRA HEPSİ BURADA OLUR.
15/27

KAPI AÇILIR, DOĞANAY GÖRÜNÜR.
ÇABUK OL! AZ SONRA BÜTÜN KÖY BURADA OLACAK.
KIMSIN ?
ARABADA İPLERİNİ ÇÖZMEĞE ÇALIŞAN ADAM. LAFLA ZAMAN KAYBETMEYELİM. HEMEN ATLARA KOŞALIM.
KIZIL DERİLİLER KAÇTIKLARINI FARKEDEREK HARAKETE GEÇERLER.
BİR KAÇINI YERE SERERSEM TAKİPÇİLERİN SAYISI AZALIR.
KURTULUŞ BACAKLARIMIZA BAĞLI!..
İŞTE! KAÇIYORLAR!
FELÂKET! YOLU ŞAŞIRDIM. VAZİYET FENA!
BUCK HEMEN BİR KİŞNEME TAKLİDİ YAPAR...

BUNA BİR KİŞNEME CEVAP VERİR...
HAH BU TARAFA GEL! KOVBOY OLMANIN ŞİMDİ FAYDASINI GÖRDÜM.
BU KİŞNEME KIZILDERİLİLERİ DE CEZBEDER. SEN ATLARI ÇÖZ, BEN ONLARI OYALARIM.
HAY AKSİ! BOŞMUŞ!
ATILAN BİR MIZRAK BUCK'UN OMUZUNA SAPLANIR...
FELÂKET! VURULDUM! DURMA SEN! DAYANIN!
DAYANACAĞIM AMA HEP PEŞİMİZE TAKILACAKLAR!
15/29

GEÇİTE HAYLİ YAKLAŞMIŞLARDIR.
KIZILDERİLİLER PEŞLERİNDEDİR.
HADİ, SEN KAÇ, KURTUL! ONLARI BEN BURADA OYALARIM. MUVAFFAK OLACAĞIM.
OLMAZ! BERABER KURTULALIM
SEN DİNLE BENİ! DURMA GİT!
DOĞANAYIN ATI SİLÂH SESİNDEN ÜRKEREK İLERİ FIRLAR.
ŞİMDİ ONLARI DAHA İYİ DURDURURUM, SONU NE OLURSA OLSUN!
BUCK İKİ TABANCASINI DA ÇEKER.
ŞİMDİ GÖRÜŞÜRÜZ SİZİNLE!
HOO-HOOO!
YOO-HOO!
15/30

BANA LÂYIK BİR AKİBET BU!
SÜRÜKLENEN BİR KIZIL DERİLİ'YE ÇARPARAK DÜŞER...
ZAVALLI BUCK...
KAHRAMANCESUR BUCK! ATLARIN NALLARININ SESİ ACI İNİLTİLERE KARIŞTI...
15/31

İSTE, KÖY ŞU DAĞIN ETEĞİNDE!.
EVET! KAFAM SIZLAMAĞA BAŞLADI. KIZILDERİLİLER YAKINDA.
SAM VE ARKADAŞLARI GİZLENMEĞE LÜZUM GÖRMEDEN CESARETLE İLERLEMEKTEDİRLER.
DAİMA HAZIR OLUN ÇOCUKLAR.
BİR KAYADAN ÜÇ ATLI GÖRÜLMÜŞTÜR.
İŞARETİ GÖRDÜNÜZ MÜ?
DEMEK GÖRDÜLER BİZİ.
BU ŞEKİLDE GELMEKLE HATA ETTİK! SAKIN BU BİZİM SON MACERAMIZ.
ONLAR CESARETTEN YILARLAR, MERAK ETMEYİN! İSTE BİZİ DE KURTARACAK BUDUR.
MUKADDERAT, NE YAPALIM?
NİHAYET KÖYE VARIRLAR...
15/32

TEPEDEN VERİLEN İŞARETİ GÖRENLER ÇADIRLARINDAN ÇIKARLAR. ATMACA TÜYÜ DE GELİR.
ATMACA TÜYÜ!
VE GENÇ MUHARİP GÖZDEN KAYBOLUR.
SAM VE ARKADAŞLARI KADINLARIN ORTADA OLMADIĞINI FARKETMEMİŞ GİBİ CESARETLE İYİCE KIZIL DERİLİLERE YAKLAŞIRLAR...
REİSİNİZ KİM?
BİZE KÖTÜLÜK EDİLMEZSE BİZDEN DE KÖTÜLÜK GÖRMEZSİNİZ.
ADIM GRİ ATMACA, BU KÂBİLENİN ŞAMAN'I BENİM.
BU SIRADA ATMACA TÜYÜ BABASININ ÇADIRINA GİDER
15/33

MANZARA KORKUNÇTUR.
MANİTU!
BABA! BABA!.
DEMEK HİSLERİMDE ALDANMAMIŞIM! BABAM BEN GÖRMEDEN ÖLMÜŞ!
ATMACA TÜYÜ, TASI VE YERDEKİ ŞİŞEYİ GÖRÜNCE HERŞEYİ ANLAR.
DEMEK BABAMI ZEHİRLEMİŞLER.
MANİTU! ATEŞ SUYU ŞAMAN'DA VARDI. NASIL VE NEDEN ÖLDÜĞÜNÜ BİLMEM LÂZIM. KONUŞTURMASINI BİLİRİM BEN ONU.
İŞ TAMAMEN KARIŞTI. ATMACA TÜYÜ İNTİKAMINI ALACAK MI? SAM VE ARKADAŞLARI NE YAPACAKLAR?..
15/34

ADIMI SÖYLEDİM NE İSTİYORSUNUZ?
ELİMDE SİLÂH YOK. BİZ BİR KIZILDERİLİ KIZI ARIYORUZ.
BURAYA KADIN FİLÂN GETİRİLMEDİ...
EMİN OLMAK İSTERİZ.
MANİTU! MADEM Kİ SARIBENİZLİLER SÖZÜME İNANMADILAR, ONLARI ÖLDÜRTECEĞİM.
SAM SOĞUKKANLILIKLA ATINDAN İNER.
SAM DİKKATLİ OL!
KORKMA!
OTLUKLARDA BANA KAFADERİSİ YÜZÜLMÜŞ DİYE TANIRLAR. KİM OLDUĞUMU BİLİRSİN. KADINI ARIYORUM.

BURAYA BAŞKA SARI BENİZLİLERİN DE GELDİĞİNİ BİLİYORUM. SÖYLE MEKSİKALI BURADA MI?
BU SIRADA GENÇ KIZILDERİLİ KOŞARAK ŞAMANA GELİR.
ATMACA TÜYÜ! GİTME DUR!
NE OLUYOR?
BİLMEM!.
BABAM ÖLMÜŞ!
DELİKANLI ŞAMAN'IN ÖNÜNDE ŞİŞEYİ VURARAK KIRAR.
YANINDA BU ATEŞ SUYU ŞİŞESİ VARDI. SEN VERMEDİYSEN ONU KİM VERDİ?
BİR İŞ İÇİN ONU BABANA MÜKÂFAT OLARAK BEN VERDİM.
KIZILDERİLİ BİR KIZIN SIRTINA DÖĞME YAPMIŞ. BUNU ÖĞRENDİM AMA..
DÖĞME Mİ? BUNDA ANLAYAMADIĞIM BİR İŞ VAR.

TUTUN ŞUNU!
UFF!
OFF!
BU ATEŞ SUYUNDA ZEHİR VARMIŞ. BABAMI SEN ÖLDÜRDÜN! BEN DE SENİ..
ATMACA TÜYÜ DUR!
SENİN BEYNİNİ FENA RUHLAR DOLDURMUŞ!
BİR KADININ SIRTINA DÖĞME HA! DOĞANAY'IN-DA SIRTINDA DÖĞME VARDI.
ATMACA TÜYÜ ÇILDIRMIŞ. SİHİRBAZI ÇAĞIRIP İÇİNDEKİ KÖTÜ RUHLARI KOVDURALIM. ATMACA TÜYÜ SEVERİM.
ANLAMADIĞIM BİR ŞEY VAR.
SİLVER KENDİNE YOL AÇARAK DELİKANLIYA YAKLAŞIR.
YOL VERİN BANA!
BENİ KIZILTÜY DİYE TANIRLAR. BABAM ONLARIN REİSİ KARA SIĞIR İDİ. BEN HAKSIZLIĞI SEVMEM
BIRAKIN ONU!
SARI BENİZLİLERİ ÖLDÜRÜN!

AĞIR OLUN BAKALIM. YOKSA KAFA-LARINIZ EZİLİR BURADA..
ŞAMAN SIVIŞMAK İSTER.
SİLVER YAKALA ONU!
DUR BAKALIM.
HEPİNİZ DURUN
SİLVER BALTASINI VURMAK İÇİN KALDIRINCA..
DURUN!
ADAMLARINI DURDUR! YOKSA...
HA ŞÖYLE.
MEKSİKALININ BURADA OLMADIĞINI ANLADIM. YOKSA ORTAYA ÇIKARDI.
ŞİMDİ GANZALES ÇOK UZAKTADIR...
YARIN KOMANŞİLERİN TOPRAKLARINA GİRERİZ. DEVRİYE KOLUNA RASTLAMASAK..

ONLARIN TOPRAKLARI DAĞIN ARKASINDAN BAŞLAR.
KIZILDERİLİLERİN TOPRAKLARINDA BU KADAR İLERLEMEMİŞTİM.
BURADA "BEŞLERİN„ DELİKLİ DOLARININ KIYMETİ YOK. BENİM AJANIM BURADA DAHA KUDRETLİDİR. KIZILDERİLİLERE DELİKLİ YERİNE ALTIN DOLAR DAHA İYİ İŞ GÖRÜR.
BU SÖZLERİ KIZILDERİLİ KIZDA İŞİTİR.
NE DEMEK BU WİNDY?
SÖYLEDİM YA!
BURADA HER AN ÖLÜMLE KARŞI KARŞIYA OLDUĞUMUZU UNUTMAYALIM. BİR MIZRAK BİR OK, VERDİĞİMİZ BİR TÜFEK BİZİ ÖBÜR DÜNYAYA YOLLAYABİLİR. HAZIR OLUN.
İŞTE TAM AYNI ANDA
DOGANAY
DUR! AT DUR!
FAKAT ATI ZAPDETMEK İMKÂNSIZ GİBİDİR...
MANİTU! SEN BENİ KORU!
AT BİRDEN İSTİKAMET DEĞİŞTİREREK ORMANA DALAR.
İMDAT! İMDAT!

BU SESİ İŞİTEN OLMUŞ-TUR.
KİM BU HAYKIRAN?
MANİTU! BİR KADINMIŞ
DOĞANAYIN EĞERE OTURUŞ TARZI KIZILDERİLİNİN DİKKATİNİ ÇEKER..
İLERİDE BİR UCURUM VAR DURDURAMAZSAM ATIYLA YUVARLANACAK.
KIZILDERİLİNİN BAŞINDAKİ TÜYDEN DOĞANAY ONUN BİR KOMANŞİ OLDUĞUNU ANLAR
İMDAT!
MANİTU! MANİTU!
KIZILDERİLİ TAM TEHLİKE ANINDA ÇEVİK BİR HAREKETLE KIZI KURTARIR.

AYNI ANDA AT UÇURUMA GİDER.
BAYILDI !.
ŞURADA BİR DERE VAR..
KIZILDERİLİ KIZI DERENİN KENARINA YATIRARAK YIRTILMIŞ GÖMLEYİNDEN SIRTINDAKİ DÖĞMEYİ GÖRÜR..
PRENS İŞARE-Tİ !..
İÇ! İÇ!.
KİMSİN SEN?
BEN KÖLENİM. SEN, BENİM PRENSİMSİN

SEN BİR KOMANŞİ PRENSESİSİN SENİ ARIYORDU. KABİLEM KANIMIZIN SON PRENSESİ DOGANAY.
FARKINDA OLMADAN ANNESİNİN ÖĞRETTİĞİ KOMANŞİ LEHÇESİYLE KONUŞUR
EVET ADIM DOĞANAY AMA DEDİĞİNİ ANLAMADIM.
MUCİZELER KOMANŞİLERİN TEKRAR KALKINACAĞINI GÖSTERDİ. EĞER İDAREYİ ELİNE ALIRSAN.
"AZGIN BOĞA" SENİN KÖLENDİR. SANA ELİM DEĞDİĞİ İÇİN AFFET BENİ!.
DEMEK KOMANŞİLER BENİ ARIYOR ÖYLE Mİ?
KOMANŞİ PRENSESİ OKUNU, YAYINI ELİNE ALDIĞI ZAMAN KOMANŞİLER ESKİ İHTİŞAMINA KAVUŞACAK.
O PRENSES BENİM DEMEK
BU ANDA KIZILDERİLİLERİN KÖYÜNDE...
SAMAN SÖYLE, KIZLA MEKSİKALI NEREDE?
ÖLECEKSİNİZ?
TAM BU SIRADA SERBEST BIRAKILAN ATMACA TÜYÜ İLERİ FIRLAR SAM BU FACİAYA MANİ OAMAZ
SİLVER DİKKAT!
BABAMI SEN ÖLDÜRDÜN.

AH!
ÖL!
BU ACIK-LI SAH-NE BİR AN SES-SİZ-LİKLE SEY-REDİ-LİR. FAKAT AKA-BİNDE
KENDİNİ TOPARLIYAN KIZILDERİLİLER..
ÖLÜM!
HÜCUM!
ÖLÜM!
BABAMI ÖLDÜREN-LERLE BERABER OLAMAM.
SAM VE ARKADAŞLARI İÇİN BİR TEK ÇARE KALMIŞTIR.
SONUNUZ GELDİ AR-TIK!
EYVAH!
ATLARA ATLAYIP KEN-DİMİZE BİR YOL AÇA-LIM. YOKSA SONU-MUZ FENA.
EYVAH! TÜFEGİM VAR
CLIC!
LONG TÜFEĞİNİ SOPA GİBİ KULLANIR.
KURŞUNDAN DA TESİRLİDİR.

AZ SONRA ÜÇ KAHRAMAN ATLARINA ATLAMIŞLARDIR.
ATMACA TÜYÜ KARGAŞALIKTAN İSTİFADE ATININ YANINA KOŞAR.
BU ESNADA YANINA GENÇ BİR KIZ GELİR.
GÜLE GÜLE ATMACA TÜYÜ. SENİ BİR DAHA GÖREBİLECEK MİYİM
ATMACA TÜYÜ KAÇIYOR AMA GERİ GELİP SENİ GÖTÜRECEK.
ÜÇ KAHRAMAN ATLARINI MAHMUZLARLAR
HAYDİ ÇOCUKLAR DÖRT NALA!
PEŞİMİZE DÜŞECEKLER.
İŞTE, BİRİ DÜŞTÜ BİLE..
FAKAT..
ATMACA TÜYÜ YETİŞECEK ONLARA
SAM TAM ATEŞ EDECEKKEN VAZ GEÇER..
GELEN ŞAMANI ÖLDÜREN GENÇ KIZILDERİLİ. NİYETİ KÖTÜ DEĞİL, BİZE YARDIMI DOKUNABİLİR.
ATMACA TÜYÜ NİHAYET YETİŞİR ONLARA..
ATMACA TÜYÜ ARTIK KABİLESİNİ TANIMIYOR. BABASININ İNTİKAMINI ALDI. SİZİ KURTARACAK.
15/44

ESKİ KARDEŞLERİM SİZİ TAKİP EDECEKTİR. BEN SİZE SAKLANACAK İYİ BİR YER GÖSTERE-CEĞİM.
DOĞRU ONU TAKİP EDELİM. SAMİMİ KONUŞUYOR
GİDELİM PEŞİN-DEN.
KIZIL DERİLİLER TAKİBE HAZIRLANIRKEN.
SAM VE ARKADAŞLARI ATMACA TÜYÜNÜN PEŞİN-DEN BİR TEPEYE TIRMAN-MAKTADIR.
TAKİPÇİLER İZLERİ GÖRÜR-LER.
TEPEYE TIRMANDIKLARINI ANLAR-LAR.
DAĞA DOĞ-RU GİTMİŞLER

BİR SÜR'AT YARIŞI BAŞLAR.
BU SÜRETLE KIZILDERİLİLER DE TEPEYE VARIRLAR.
ORTADA YOK-LAR.
SUSUN! BİRİSİ GELİYOR.
KIZILDERİLİ, BEYAZLARIN ÇOK YAKINDA OLDUĞUNU ANLAMADAN GEÇER.
BULAMAYACAKLARINI ANLAYAN KIZILDERİLİLER KÖYE DÖNERLER...
VE NİHAYET
HAYDİ ÇIKALIM ARTIK.

ARKADAŞLARIN BURASINI NEDEN BİLMİYOR?
BURASINI DEDELERİMDEN BİRİ TUFANDA KEŞFEDER. SİZE ANLATAYIM.
İÇERİSİ OYUK!..
DEDEM ÇOCUKLARINI ÇAĞIRIR.
BURAYA İRİ BİR KAYA KOYUN! GÜN GELİR BURASI HEPİMİZİN İŞİNE YARAR..
İŞTE BU SIR AİLEMİZDE EVLÂTTAN EVLÂDA İNTİKAL ETTİ..
AŞAĞIDA BİR DÜZLÜK VAR. SİZ BENİ BEKLEYİN. YARIN SABAH GELİRİM.
NİYETİN NE?
KÖYE DÖNÜP PARLAK YILDIZI GETİRECEĞİM. O BENİM KARIM OLMAYA SÖZ VERDİ. BURAYA GETİRECEĞİM.
VE ATINI MAHMUZLAR...
ÇILDIRMIŞ. ÖLDÜRÜRLER ONU
SİLVER VAZGEÇ!!

ÇÜNKÜ TEK BAŞINA İŞİNİ HALLEDER SANIYORUM.
HEM MUVAFFAK OLACAĞINDAN EMİNİM. HAYDİ BİZ SÖYLEDİĞİ YERE GİDİP DÖNMESİNİ BEKLEYELİM.
KÖYDE ŞAMANIN ÖLÜSÜ İÇİN KIZILDERİLİLER ÖLÜM DANSINA BAŞLAMIŞLARDIR.
KARANLIKTAN İSTİFADE EDEN BİRİ KÖYE SOKULMUŞTUR.
BU ATMACA TÜYÜNDEN BAŞKASI DEĞİLDİR.
KAPI SESSİZCE AÇILIR.
SEN HA?
SÖZÜMÜ YERİNE GETİRMEK İÇİN GELDİM. SENİ GÖTÜRECEĞİM.
ATIM KUVVETLİDİR, İKİMİZİ DE TAŞIR.
15/48

KARŞILARINA BİR GÖLGE DİKİLİR.
KİMSİN?
ÇOK GEÇ KALMIŞTIR
ATMACA TÜYÜ?
KES SESİNİ!
MANİTU! SEN BENİ AFFET! ÖLDÜRMESEYDİM BENİ ÖLDÜRECEKTİ.
ŞİMDİ KAÇALIM!
ŞAFAK SÖKERKEN SAM VE ARKADAŞLARI AT ÜSTÜNDE İKİ KİŞİNİN GELMEKTE OLDUĞUNU GÖRÜRLER..
GÖLGE İYİCE SEÇİLİR.
BU ATMACA TÜYÜ İLE SEVGİLİSİ İDİ...
MERHABALAR!

SEVGİLİMİN KAÇTIĞINI ANLAYINCA BENİ TAKİP EDECEKLERDİR. ŞİMDİ BENİMLE GE-LİN.
SAM VE ARKA-DAŞLA-RI ON-LARI TA-KİP EDERLER
NİHAYET
ŞURADA ATEŞ YA-KIP MOLA VERELİM.
KIZIL DERİLİ KADIN ÇABUCAK BİR KURU ODUN TUTUŞTURUR...
ARTIK SORGUYA ÇEKMELİ
NE DER-SİN SAM?
KIZIL DERİLİ KADI-NIN CEVAP VERE-CEĞİNİ HİÇ UMMU-YORUM.
KADIN YEMEĞİ TAKSİM EDER.
ÇOK VAKİT KAYBETTİK.
YE-MEK-TEN SON-RA ATMA-CA TÜ-YÜ ÇU-BUĞU-NU YAKAR VE SİLVER SORAR
ATMACA TÜYÜ TAM BİR KARDEŞ GİBİ HAREKET ETTİ. KIZIL TÜY ONU HİÇ UNUTMAYA-CAK VE SANA BA-ZI ŞEYLER SO-RACAK.
15/50

SORSUN DA CEVAP VER.
BİZDEN BAŞKA KÖYE BEYAZ ADAM GELDİ Mİ?
EVET. İKİ KİŞİ GELDİ VE KÖYÜMÜZDEN BİR KIZI ALIP GİTTİLER.
BABAM OMUZUNA DOĞME YAPMIŞ O KIZIN.
EVET AMA DOĞMENİN NE OLDUĞUNU BİLMİYORUM.
BEN ANLADIM. KOMANŞİ'LERİN PRENSESLERİNE MAHSUS İŞARET. DOĞAN AYIN'KİNİN AYNISI.
BUNA SEBEP NEDİR?
SÖĞÜT DALINI ONUN YERİNE GEÇİRMEK İÇİN. FAZLA BİR ŞEY BİLMİYORUZ ŞİMDİ.
BİR SUAL DAHA!
SORUN!
BU ADAMLAR BAŞKA BİR KADIN GETİRDİLER Mİ? VE ACABA NEREYE GİTTİLER. BİLİYOR MUSUNUZ?
ŞİMALE DOĞRU GİTTİLER. BİRİSİ BEŞ GÜNLÜK YOLUMUZ VAR DEMİŞ.
TAMAM!

ŞİMAL İSTİKAMETTEKİ YOLDA YENİ BİRGÜN DOĞARKEN
UYAN GİDİYORUZ GANZALES
BU BANA UYGUN BİR HAYAT DEĞİL.
SONUNDA MUAFFAK OLACAĞIMI BİLMESEM VAZGEÇERİM ŞİMDİDEN.
TALİHLİ ADAM!
NE DEMEK İSTİYORSUN?
İSTİKBALİNİN NE OLACAĞINI BİLİYORSUN..BU TOPRAKLARDA İNSANIN NE OLACAĞI BİLİNMEZ.
VE YOLA DÜZÜLÜRLER
EĞER DEDİKLERİMİ YAPARSAN BİR PRENSES GİBİ MUAMELE GÖRECEKSİN. KOMANŞİLERİN MALINA SAHİP OLACAKSIN. SÖZÜMÜ DİNLEDİĞİN İÇİN DE SENİNLE EVLENECEĞİM.
DEDİĞİNİ YAPACAĞIM. AMA SÖZÜNDE DURMAZSAN YAPACAĞIMI BİLİRİM.

GANZALES VE KIZ ÖNDE İLERLERKEN WİNDİ ARKADA BAŞKA ŞEY DÜŞÜNÜR..
BU İŞTEN TAM ZAMANINDA SIYRILALIM
SAM VE ARKADAŞLARI ATMACA TÜYÜ İLE VEDALAŞIR
KARDEŞİM BİZE YARDIM ETTİ. KENDİNE İYİ ŞANSLAR DİLERİZ.
BİZİ NEREYE GÖTÜRÜYORSUN SİLVER?
UZUN BİR YOL ALDIKTAN SONRA SİLVER CEVAP VERİR
YERE İŞARETLER YAPAR.
İŞTE KÖY! İŞTE ŞİMALE GİDEN YOL. ONLARI ŞURADA BULACAĞIZ.
YANLARINDAKİ DOĞANAY DEĞİL Kİ...

HELE MEKSİKALIYI BULALIM. BIÇAĞI DAYADIK MI BÜLBÜL GİBİ SÖYLETİRİZ ONU..
AKŞAMA DOĞRU BİR GEÇİDE VARIRLAR.
AĞAÇLARDA GÖZCÜLER VARDIR...
AŞAĞI SARMAŞIKLARLA İNERLER
NE GÖRDÜN
ÜÇ SARIBENİZLİ GÖRDÜM.
ÖYLE İSE GELİN PEŞİMDEN ONLARI YAKALIYALIM

DİKKAT KIZILDERİLİLER.
BU EKSİKTİ.
WHOOOO!
WHO-HOOO!
SAM BİR ARA ESKİ ACISINI HATIRLAYARAK TUHAF TUHAF GÜLÜMSER...
İŞTE YİNE ÖLÜME SUSAMIŞ İNSANLAR.
SAVAŞ BAŞLAR...
KIZILDERİLİLER TEKER TEKER YERE SERİLİR.
15/55

BİR KURŞUN SİLVERİ VURUR
AH!
SİLVER YERE DÜŞER, YERLİLER YAKLAŞMAKTADIR.
LONG SİLVERİN DÜŞTÜĞÜNÜ GÖRÜR
HAY AKSİ !
SİLVERİN SAÇINI ALMAK İÇİN BİR KIZILDERİLİ ATINDAN ATLAR.
LONG KIZILDERİLİYİ ARZUSUNA KAVUŞTURMAZ.
AL BAKALIM!
AYNI ANDA LONG SARILMIŞTIR.
HAY AKSI HAY! SAM DA ORTADA YOK.
15/56

SAM BİR AN KAY-BOL-MUŞ-TU AMA, GERİ DÖ-NÜN-CE MAS-KE-SİYLE İDİ.
FELÂKET
YÜZÜNDEKİ MASKE KIZILDERİLİLERİ DURALATIR.
KİNOVA!
KİNOVA!
YERLİLERİN ŞAŞKINLIĞINDAN İSTİFADE EDEN SAM BÖYLECE KENDİNE BİR YOL AÇAR.
BU ARADA LONG'UN VURULDUĞUNU GÖRÜR.
AH!
FAKAT SAM LONG'UN SAÇLARININ KESİLMESİNE MANİ OLUR.

ŞİMDİ KIZILDERİLİLERLE EŞİ GÖRÜLMEYEN BİR SAVAŞ BAŞLAR.
YA ÖLÜRÜM, YA ÖLDÜRÜRÜM!
KİNOVA'NIN KURŞUNU BİTİNCE BALTASIYLA SAVAŞA KATILIR.
KINOWA!
BİNGO SAVAŞA ÇİFTELERİYLE İŞTİRAK EDER.
AL!
KİNOVANIN KUDRETİ KIZILDERİLİLER TARAFINDAN KABUL EDİLİR.
HEPİNİZİ ÖLDÜRECEĞİM!
KİNOVA KARISINI BİR AN HAYALLER...
ÜZÜLME MARİCİGİM, HER FIRSATTA İNTİKAMINI ALIYORUM.
HIRSI BİR AN SUKUNET BULUR.
SAM ETRAFINA BAKINCA OĞLUNU CANSIZ YERDE YATAR GÖRÜR...
SİLVER BU!
15/58

BU SIRADA LONG KENDİNE GELİR.
SANKİ KAFAMA BAL-YOZLA VURULMUŞ GİBİ
LONG!
EVLÂDIM!
YAŞIYOR, ÖL-MEMİŞ..
LONG SARHOŞ GİBİ SALLANARAK YAKLAŞIR.
SAM NE OLDU? SİLVER YARALI, BANA NE OL-DU BİLMİYORUM.
ÇABUK SARGI ÇIKAR!
KİNOVA YARAYI SARAR VE KANI KISMEN DURDU-RUR.
ATIN ÜZERİNE BİN-DİRMENE YARDIM EDEYİM.
HAYIR BEN KÂFİYİM.

SİLVER ÖLECEK OLURSA, SAM ÇILDIRIR - TEK KIZIL DERİLİ SAĞ KALMAZ ARTIK.
KİNOVA KONUŞMADAN ATINA ATLAR. OĞLU KOLLARI ARASINDA İLERLERLER.
BİRKAÇ KIZILDERİLİ ONLARI GÖZETLER AMA TAKİBE CESARET EDEMEZLER.
MANİTU BİZDEN YARDIMINI ESİRGEDİ.
SAM, YÜZÜNDEKİ MASKEYİ ÇIKARMADAN İLERLER.
BURADAN KİMSE GEÇMEDİĞİNDEN OTLAR EZİLMEMİŞTİ.
NİHAYET HARAP BİR BİNAYA VARIRLAR.
SİLVER İYİLEŞİNCEYE KADAR BURADA KALACAĞIZ.

BİNANIN İÇİ DAHA İYİDİR.
LONG DIŞARI ÇIKINCA, BİNGO'YU KİŞNERKEN VE ÜRKEK BULUR.
BİNGO BİR KOKU ALMIŞ OLMALI.
SİLVER İÇİN BİR HAMAK KURARLAR.
TAMAM!
NEDEN GECİKTİN?
BİNGO HUYSUZLAŞTI DA.
GİT BİRAZ ODUN GETİR. RUTUBET FAZLACA. ATEŞ YAKMAK LÂZIM.
BURASI HİÇ TE HOŞUMA GİTMEDİ.
HAKİKATEN BENİM DE HOŞUMA GİTMEDİ BURASI.
TAM BU SIRADA LONG'U BİR ŞEY ÜRPERTİR.
UUUUU
BU DA NE?

FAKAT BU, BİR BACANIN ÜZERİNDEKİ BAYKUŞ SESİDİR.
GALİBA İHTİYARLADIM ARTIK. GİDİP ODUN TOPLAYAYIM.
BU ESNADA SİLVER KENDİNE GELİR.
KIPIRDAMA OĞLUM YARALISIN. ONLARA BUNU ÇOK PAHALIYA ÖDETTİM.
LONG SAĞ MI?
SAĞ, İŞTE ODUN GETİRİYOR!
LONG SİLVERİ SIHATLİ GÖRÜNCE SEVİNİR.
OH.. ÇOK ŞÜKÜR!
LONG!
KAN KAYBINDAN ZAYIF DÜŞEN SİLVER TEKRAR BAYILIR.
TAMAMEN İYİLEŞMESİ LÂZIM BU EVDE.
KIZILDERİLİLER BİZİ BULMAZSA..

MERAK ETME, BURASI KIZILDERİLİLER İÇİN UĞURSUZ YER-DİR.
GERÇEKTEN BU EVİN BULUNDUĞU YER ÇOK KORKUNÇTUR...
BU SIRADA BAŞKA BİR YERDE....
BİZİ HENÜZ GÖRMEDİLER BELKİ AMA YAKINDADIRLAR.
EVET BELKİ DE, BİZİ GİZLİ TAKİP EDİYORLAR.
TEPELERDEN BİR DUMAN YÜKSELİR...
GANZALES BAK ŞURAYA!..
KIZILDERİLİLER!
BELKİ DE KOMANŞİLERDİR.
SAHİDEN KIZILDERİLİLER GÖRÜNMÜŞTÜR

GANZALES SAKIN SİLÂH ÇEKME.
PEKİ!
GERÇEKTEN NİYETLERİ HÜCUM ETMEK DEĞİL GİBİYDİ. ÇÜNKÜ ONLAR DA DURUR.
KAFİLE REİSİ MIZRAĞINI YERE SAPLAR. MIZRAĞI GEÇMEK SAVAŞTIR.
UGH!
SEN DİLLERİNİ BİLİRSİN, DOST OLDUĞUMU SÖYLE!..
WINDY CEVAP VERMEDEN MIZRAĞI YERDEN ALIR.
SARI BENİZLİ ÖLÜM ARIYOR.
UFF!
KAHRAMAN MIZRAĞINI ALSIN.
SARI BENİZLİLER NE ÖLMEK NE DE ÖLDÜRMEK İSTİYOR. SİZ CESURSUNUZ. BİZ DE KORKAK DEĞİLİZ
WINDY DEVAM EDER...

MAKSADIMIZI ÖĞRENİNCE MEMNUN OLACAKSINIZ
"EMİN YAY" SARI BENİZLİYİ DİNLİYOR. KONUŞSUN!
GANZALES ANLAMAZ KONUŞULANLARI.
NE DİYOR?
SÖĞÜT DALI ATINI İLERİ SÜRER...
BEN EMİN YAY'A MAKSADIMI ANLATACAĞIM.
KADIN LÂFININ KIYMETİ OLMAZ.
BENİM SÖZLERİM HERHANGİ BİR KADININ SÖZLERİNE BENZEMEZ.
BUNU SÖYLERKEN OMUZUNU AÇAR.
BAK BUNA!
'EMİN YAY' DÖĞMEYİ GÖRÜNCE ŞAŞIRIR.
MANİTU!
BU ESNADA ÇOK DAHA UZAKLARDA
BENİM ATIMA BİN PRENSES. HER TARAFTA SENİ ARIYORUZ. TANRI MANİTU SENİ BULMAK ŞEREFİNİ BANA VERDİ.
KIZILDERİLİ YAYA YÜRÜMEK İSTER.
AZGIN BOĞA DA BİNSİN ATA. BENİ ÖLÜMDEN KURTARDI.

BU DAVET ÜZERİNE KIZILDERİLİ DE BİNER VE UZAKLAŞIRLAR.
BU SIRADA BİR HABERCİ SÜRATLE BİR KÖYE GİRMEKTEDİR.
DAHA ÇABUK!
VE AT YORGUNLUKTAN YERE YIKILIR. HABERCİ ÜZERİNDEN FIRLAR..
UZUN ZAMANDIR ARADIĞIMIZ KOMANŞİ PRENSESİMİZ BULUNDU.
"EMİN YAY" ONU BURAYA GETİRECEK. ARTIK ESKİ KUVVETİMİZE KAVUŞACAĞIZ.
DEVAMINI GELECEK SAYIDA MERAK VE HEYECANLA OKUYACAKSINIZ.

ŞAP, ŞUP..
ŞAP, ŞUP.
ŞAP ŞUP
EN İYİSİ KOYE GİDEYİM.
YAZIN ŞEHRİN GÜRÜLTÜSÜNDEN NEFRET EDİ- YORUM
SCHULZ